

# LYNETTEHOLM MARINARKÆOLOGISK FORUNDERSØGELSE

- Et eksempel på håndtering af komplekse data – når meget data samles i et lille punkt

# LYNETTEHOLM

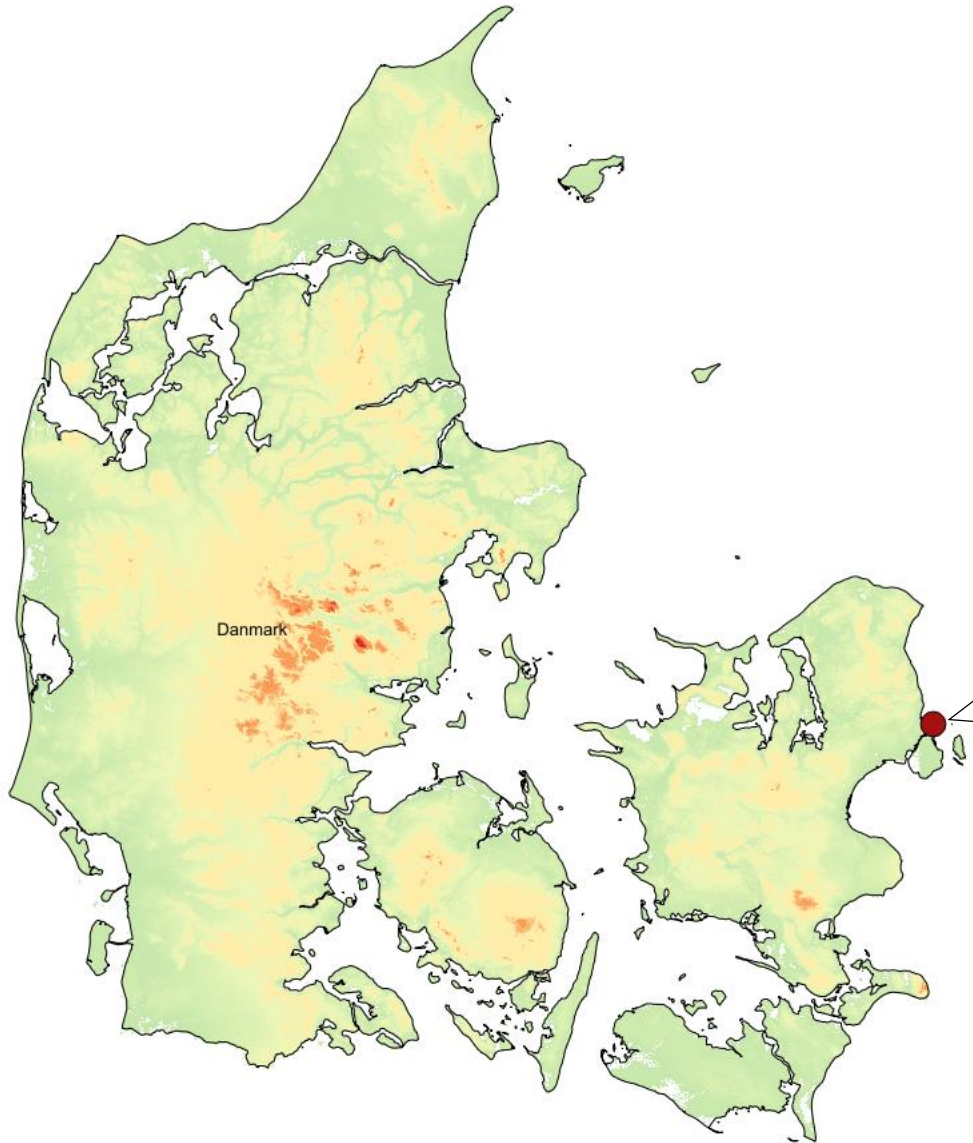

# GEOFYSISK DATA OVER HAVBUND OG UNDERGRUND

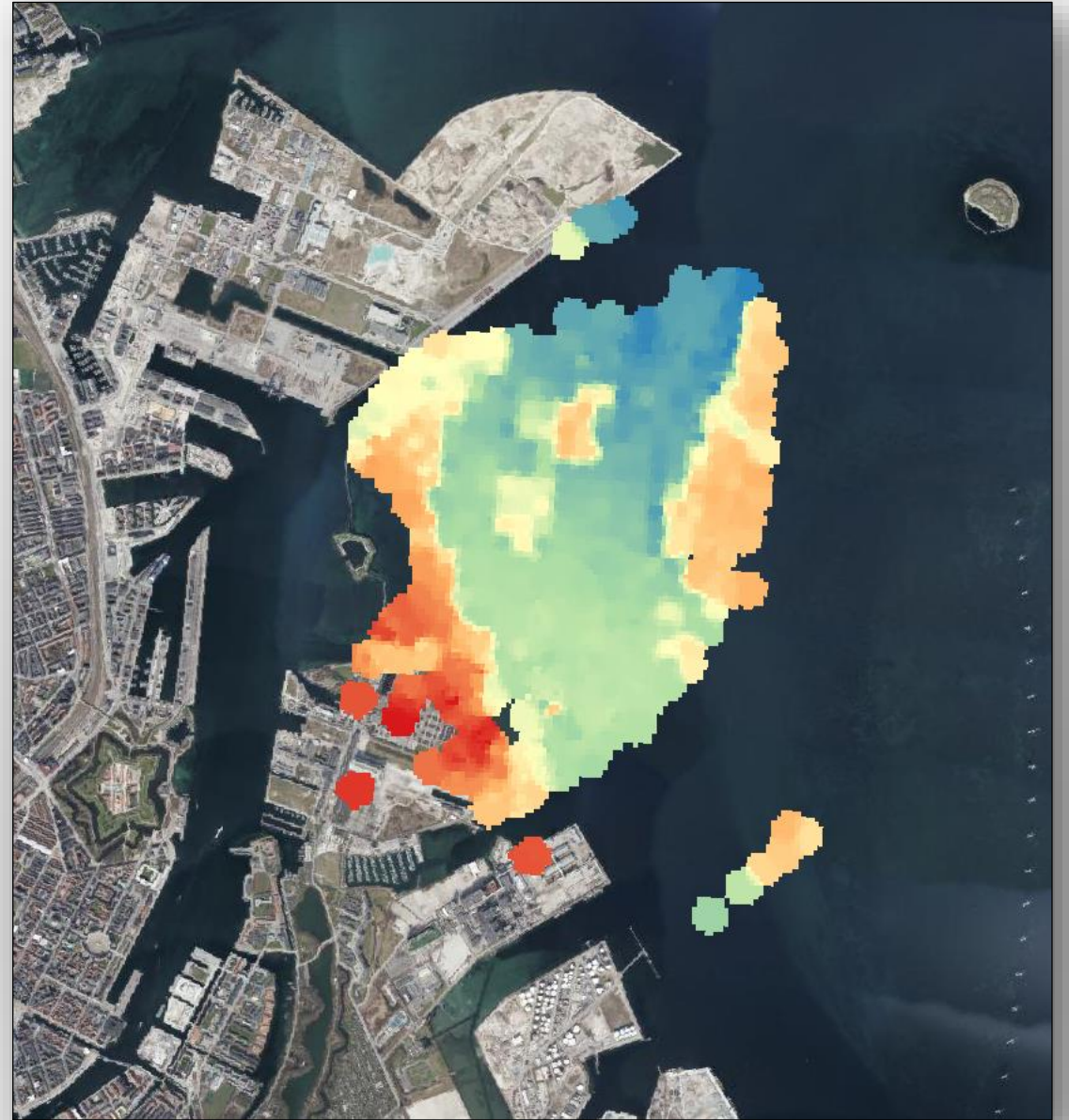

# GRID AF POSITIONER BASERET PÅ GEODATA

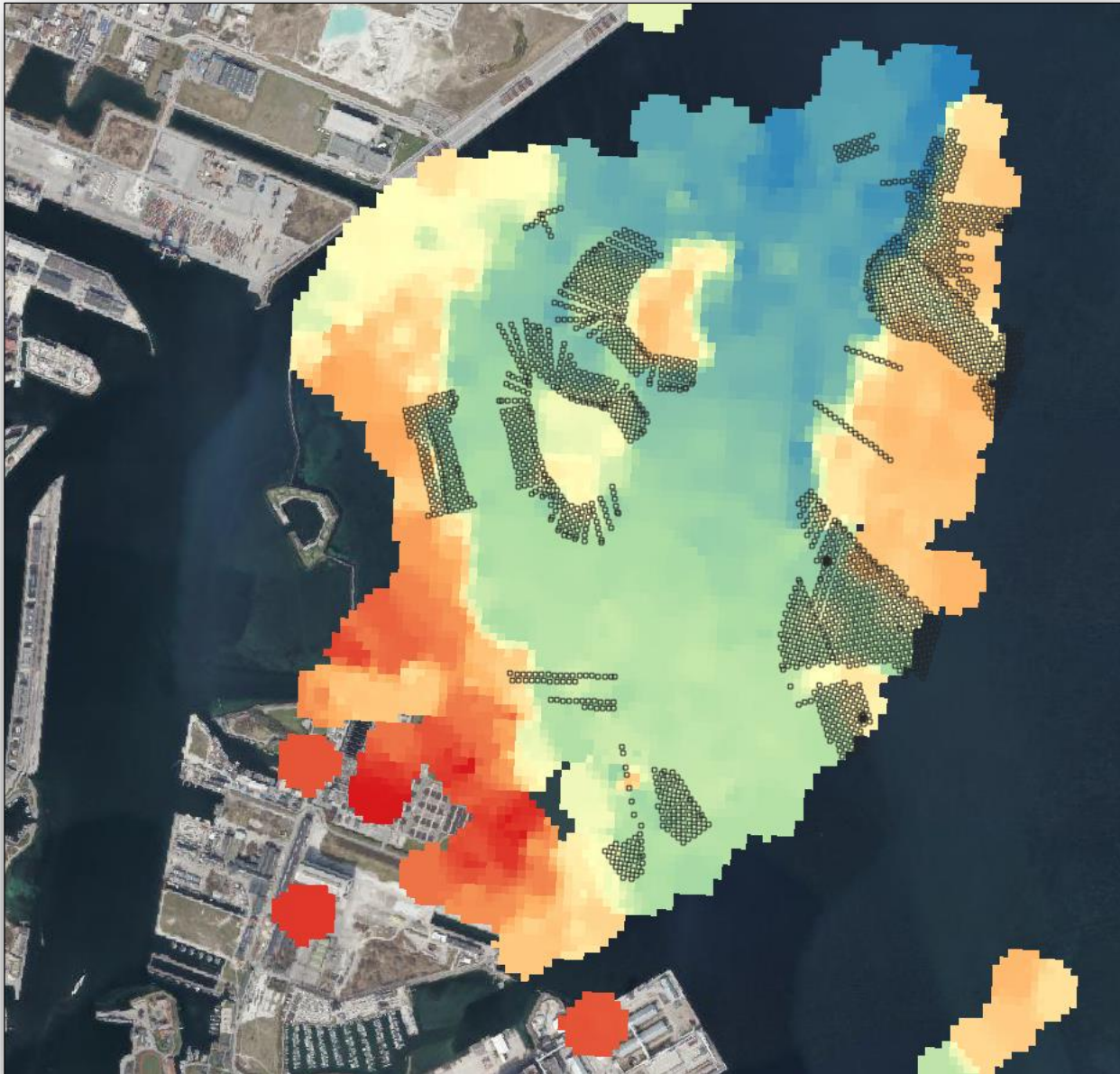

# 3D VISUALISERING

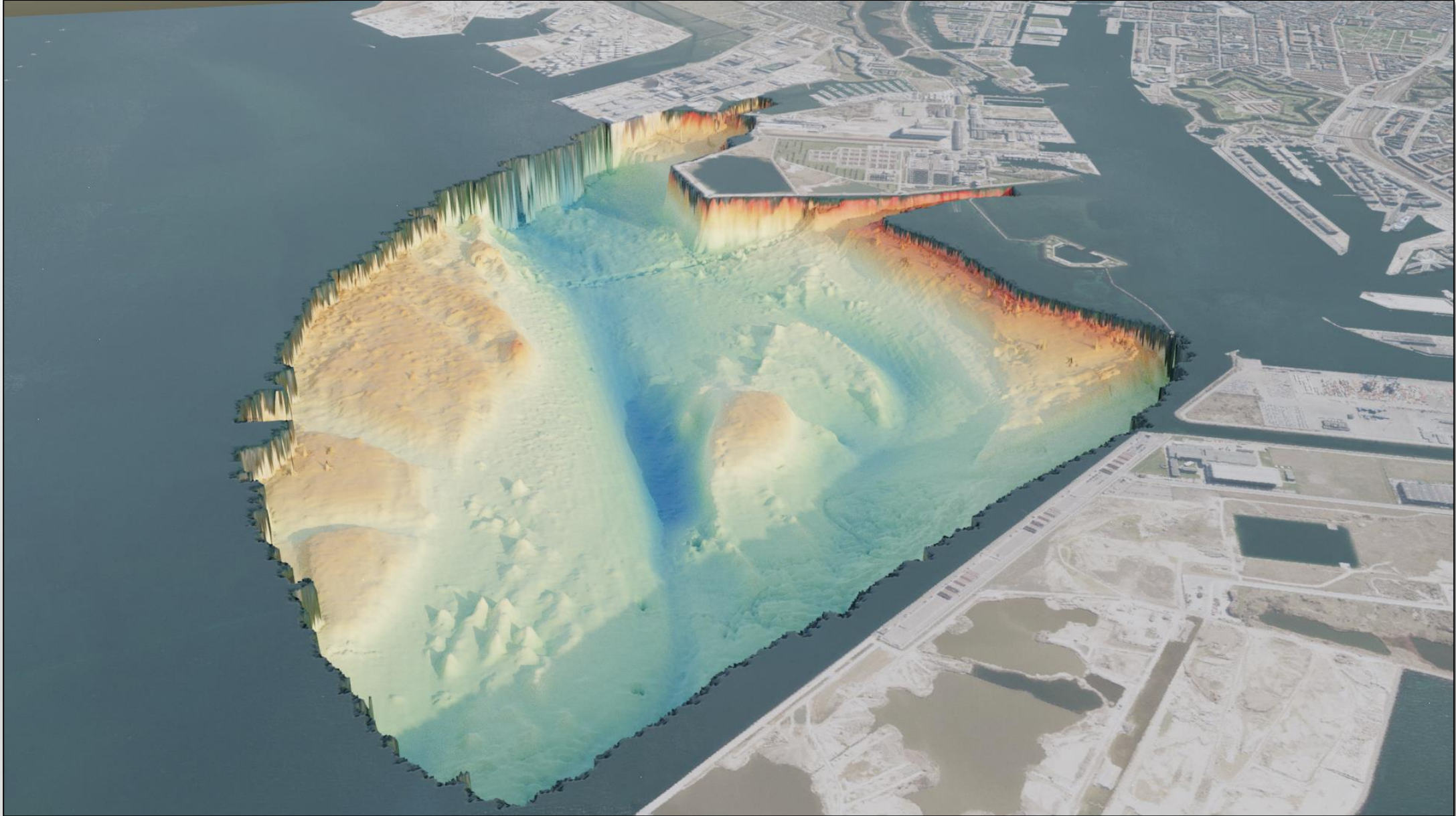

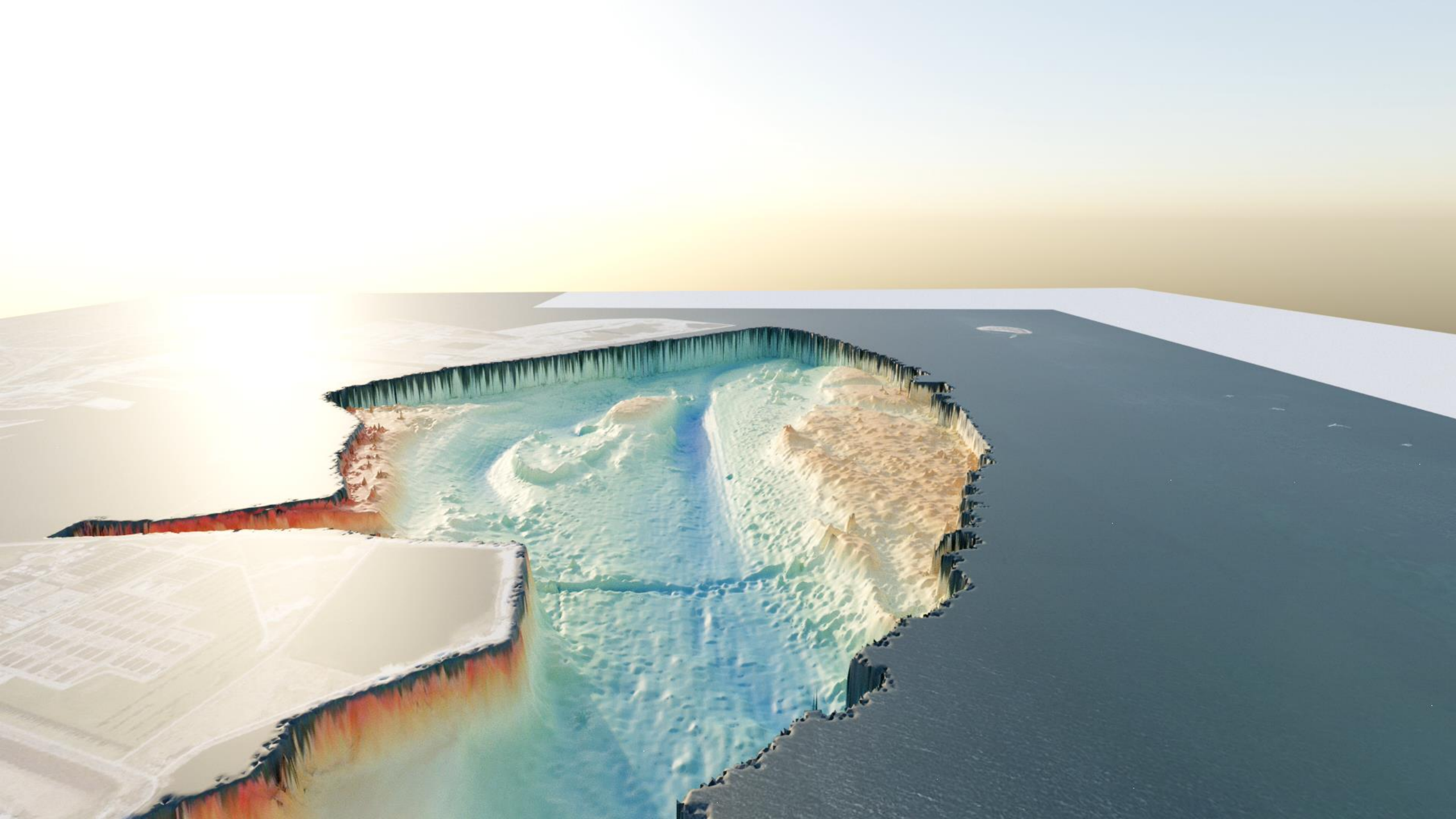

# MASKINELT SET UP X 2

# MASKINELT SET UP X 2

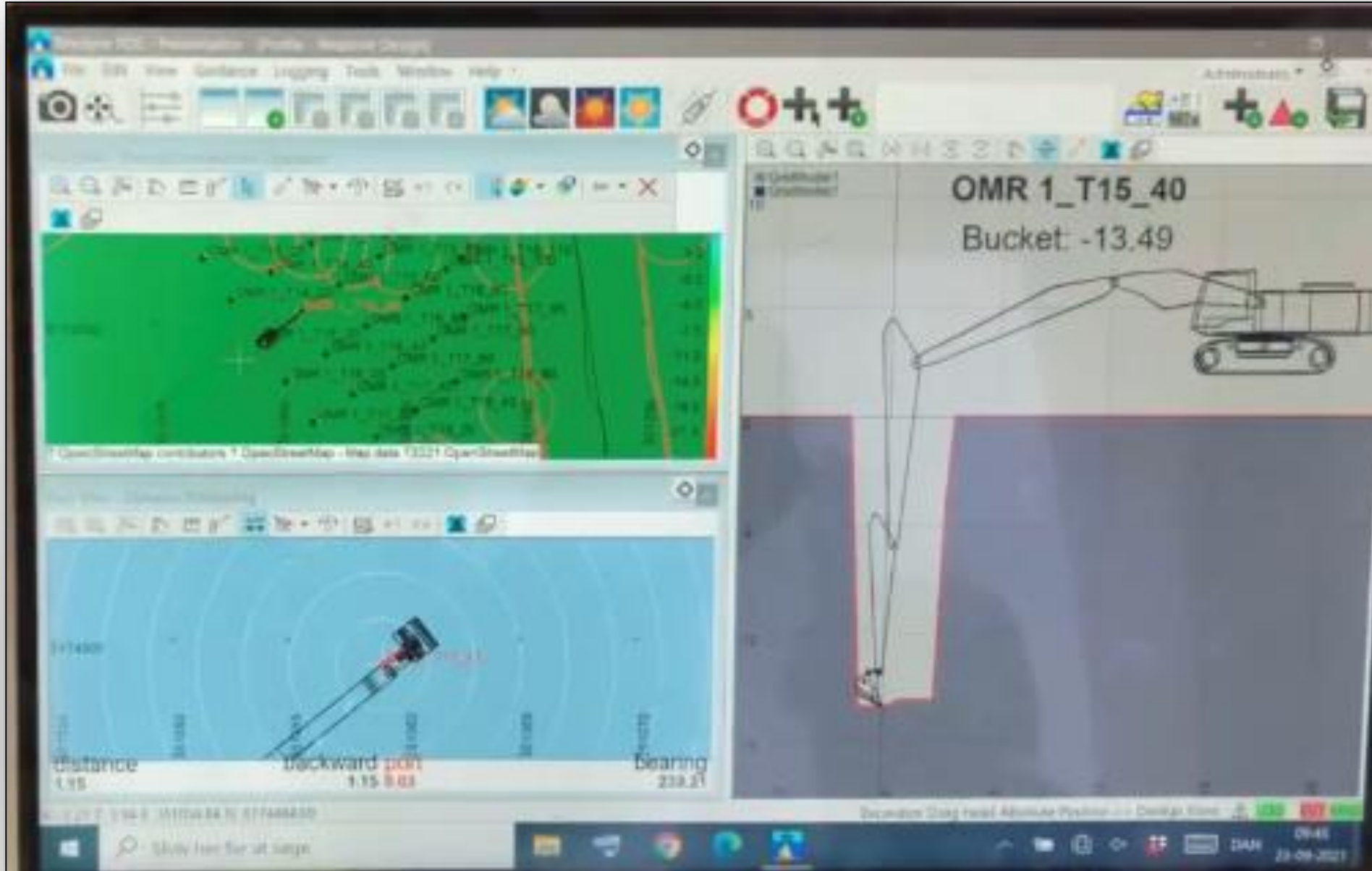

# METODE OG DOKUMENTATION

Position	Delområde	Bemærkninger	Havbund (kote)	Lag 1 (kote)	S/L Lag 1	Beskrivelse L	Lag 2 (kote)	S/L Lag 2	Beskrivelse L	Lag 3 (kote)	S/L Lag 3	Beskrivelse L	Lag 4 (kote)	S/L Lag 4	Beskrivelse L	Lag 5 (kote)			
OMR 1_T16_10 1		Lagbeskrivelsesark s. 21.	-12,55	-14,5	0	Sortgrå slam m	-15	5	Rødbrun tørvel	-15,3	0	Undergrund. La	0			0			
OMR 1_T16_11 1		Lagbeskrivelsesark s. 22. De	-12,6	0	0	Gråsort slam m	-14	10	Brungrå gruset	-14,5	0	Gråsort tætpak	-15		10	Rødbrun tørv m	-15,2	0	
OMR 1_T18_18 1		Lagbeskrivelsesark s. 22-23.	-14,06	-14,5	0	Gråsort slam m	-16,3	0	Undergrund. Ly	0								0	
OMR 1_T17_19 1		Lagbeskrivelsesark s. 23. Un	-13,77	-15,2	0	Gråsort slam m	-15,5	10	Gråbrun hetero	-15,7	0	Undergrund. Gr	0					0	
OMR 1_T16_21 1		Lagbeskrivelsesark s. 23-24.	-13,61	-14,45	0	Gråsort slam m	-14,7	10	Mørk brungrå le	-15,55	0	Gråsort slam m	-15,8			0	Undergrund. Bri	0	
OMR 1_T15_18 1		Lagbeskrivelsesark s. 24. Lag	-13,5	-14,5	0	Gråsort slam m	0			0								0	
OMR 1_T17_21 1		Lagbeskrivelsesark s. 25	-13,76	-15,15	0	Gråsort slam m	-15,5	0	Undergrund. Ka	0								0	
OMR 1_T16_23 1		Lagbeskrivelsesark s. 26	-13,69	-15,1	0	Gråsort slam m	-15,13	0	Brungrå restsed	-15,6	0	Undergrund. Ly	0					0	
OMR 1_T17_25 1		Lagbeskrivelsesark s. 28	-14,09	-15	0	Sortbrunt slam	-15,4	0	Undergrund: Se										
OMR 3_T21_40 3		Lagbeskrivelsesark s. 1-2	-7,79	-7,9	0	Gråbrun leret og	-8,4	0	Gråbrun hetero	-15,3	0	Blågrå homoge	-15,7			0	Mørk rødbrun c	-16	0
OMR 3_T21_80 3		Lagbeskrivelsesark s. 3-4	-7,84	-8,3	0	Mørk gråsort le	-9	0	Gråbrun ler	-9,5	0	Blågrå homoge	-14,84			0	Mørk, blågrå ler	-15,25	0
OMR 3_T21_12 3		Lagbeskrivelsesark s. 5-6. I la	-7,53	-7,75	0	Gråsort leret sa	-8,66	0	Gråbrun ler lere	-13,8	10	Blågrå homoge	-13,95			0	Gråsort gruset c	-14	0
OMR 3_T31_20 3		Lagbeskrivelsesark s. 7	-12,86	-13,8	0	Gråsort til sort l	-14,1	0	Brungrå leret s	-14,6	0	Lyst gråbrun ler	-14,8			0	Blågrå sandet le	-15	0
OMR 3_T30_80 3		Lagbeskrivelsesark s. 7	-12,65	-13,25	0	Gråsort til sort l	-13,64	0	Sortgrå sandet l	-14,2	0	Lys gråbrun ler l	-14,86			0	Blågrå siltet og	-14,92	0
OMR 3_T30_60 3		Lagbeskrivelsesark s. 8	-13	-13,7	0	Gråsort til sort l	-14,5	0	Gråbrunt ler lere	-14,83	0	Blågrå leret silt	-15,03			0	Mørk rødbrun ti	-15,5	0
OMR 3_T29_95 3		Lagbeskrivelsesark s. 8	-12,6	-13,55	0	Gråsort til sort l	-14,15	0	Gråbrunt hetero	-14,92	0	blågrå homoge	-15,32			0	Mørk rødbrun ti	-15,4	0
OMR 2_T01_12 2		Lagbeskrivelsesark s. 1-3. . C	-10,05	-11,3	0	Gråsort til sort l	-11,7	0	Brungrå sandet	-11,95	20	Mørkegrå hete	-11,9			20	Sort gyttet lag/h	-11,95	0
OMR 2_T01_16 2		Lagbeskrivelsesark s. 3-4 OB	-10,58	-12,5	0	Gråsort til sort l	-12,6	0	Lyst hvidgrå hc	-12,7	0	Mørke grå hete	-12,8			0	Brungrå homog	-12,85	0
OMR 2_T1_200 2		Lagbeskrivelsesark s. 4-5. Fu	-11,08	-13,25	0	Gråsort til sort l	-13,75	0	Brungrå, hetero	-14	0	Mørkt sortgrå l	-14,6			0	Gråblåt homoge	-14,9	0
OMR 1_T18_20 1		Lagbeskrivelsesark s. 1-2. De	-12,03	-13,79	0	Gråsort homoge	-14,2	0	Brunsort, homo	-14,3	0	Mørkegrå hete	-14,45			0	Lys grøngrå ho	-15,8	0
OMR 1_T12_20 1		Lagbeskrivelsesark s. 10. De	-8,91	-10,4	0	Gråsort homoge	-10,5	25	Sortgrå stenet g	-10,8	0	Lys blågrå heter	-11			0	Undergrun. Lys	0	
OMR 1_T0_20 1		Lagbeskrivelsesark s. 29-31.	-10,08	-12,5	0	Brungrå slam n	-13,6	0	Lys grå ekstrem	-14,4	0	Lys grå grov gru	-15			0	Sortgrå homoge	-15,55	0
OMR 1_T1_20 1		Lagbeskrivelsesark s. 31-32	-9,9	-12	0	Gråsort homoge	-14,1	0	Lys brungrå hon	-15	10	gråbrun homog	-15,2			0	Rødbrun hetero	-15,4	0
OMR 1_T3_20 1		Lagbeskrivelsesark s. 33-35	-8,1	-12	0	Tolkes som rec	-13,1	0	gråsort homoge	-15,5	0	Mørk gråbrun h	-15,5			0	Grågrøn homog	-15,6	0
OMR 1_T4-20 1		Lagbeskrivelsesark s. 36-38.	-9,24	-12,2	0	Lys Brungrå lere	-14,4	0	Gråsort til brun	-15,9	0	Blågrå heteroge	-15,95			0	Grøngrå homog	-16	0
OMR 1_T6_20 1		Lagbeskrivelsesark s. 38-40	-9,26	-11,3	0	Brungrå leret gr	-14,5	0	Gråsort homoge	-14,8	0	Gråsort homoge	-15			0	Sortbrun homoj	-15	
OMR 1_T6_117 1		Lagbeskrivelsesark s.47	-12,85	-14,4	0	Gråsort homoge	-14,7	0	Undergrund. Kle										
OMR 1_T7_120 1		Lagbeskrivelsesark s. 48	-12,78	-14,3	0	Gråsort homoge	-14,5	0	Undergrund. Kle										
OMR 1_T7_153 1		Lagbeskrivelsesark s. 48-49	-13,08	-14,25	0	Gråsort homoge	-14,5	0	Gråbrun homog	-14,9	0	Undergrund af l							
OMR 1_T8_20 1		Lagbeskrivelsesark s. 40-42.	-9,24	-12,8	0	Brungrå leret gr	-14,65	0	Gråsort homoge	-14,95	0	Rødbrun humos	-15,2			0	Undergrund. La		
OMR 1_T8_120 1		Lagbeskrivelsesark s. 49	-12,79	-14,35	0	Gråsort homoge	-14,5	0	Undergrund af l										
OMR 1_T8_140 1		Lagbeskrivelsesark s. 50	-13,15	-14,25	0	Gråsort homoge	-14,4	0	Undergrund af l										
OMR 1_T8_160 1		Lagbeskrivelsesark s. 50	-13,19	-14,45	0	Gråsort homoge	-14,7	0	Undergrund af l										
OMR 1_T8_180 1		Lagbeskrivelsesark s. 51	-13,36	-14,5	0	Gråsort homoge	-14,9	0	Undergrund af l										
OMR 1_T9_100 1		Lagbeskrivelsesark s. 54-55.	-13,12	-14,85	0	Sortbrunt homc	-15,35	0	Gråbrun homog	-16,7	0	Undergrund. La							
OMR 1_T9_120 1		Lagbeskrivelsesark s. 52-53	-13,25	-14,8	0	Sortbrunt homc	-15,05	0	Gråbrun homog	-15,2	0	Undergrund. La							
OMR 1_T9_140 1		Lagbeskrivelsesark s. 52	-13,41	-14,85	0	Sortbrunt homc	-15	0	Undergrund. La										
OMR 1_T9_160 1		Lagbeskrivelsesark s. 52	-13,56	-14,65	0	Sortbrunt homc	-15	0	Undergrund. La										
OMR 1_T9_173 1		Lagbeskrivelsesark s. 51	-13,58	-14,6	0	Gråsort homoge	-14,9	0	Undergrund af l										
OMR 1_T10_02 1		Lagbeskrivelsesark s. 42-47.	-9,17	-12,7	0	Brungrå leret gr	-13,55	0	Gråsort homoge	-15,25	20	Gråbrun hetero	-15,5				Rødbrun hetero	-16	11

# PRØVETAGNING OG GENSTANDSFOTO

# OVERBLIKKET SKABES I QGIS

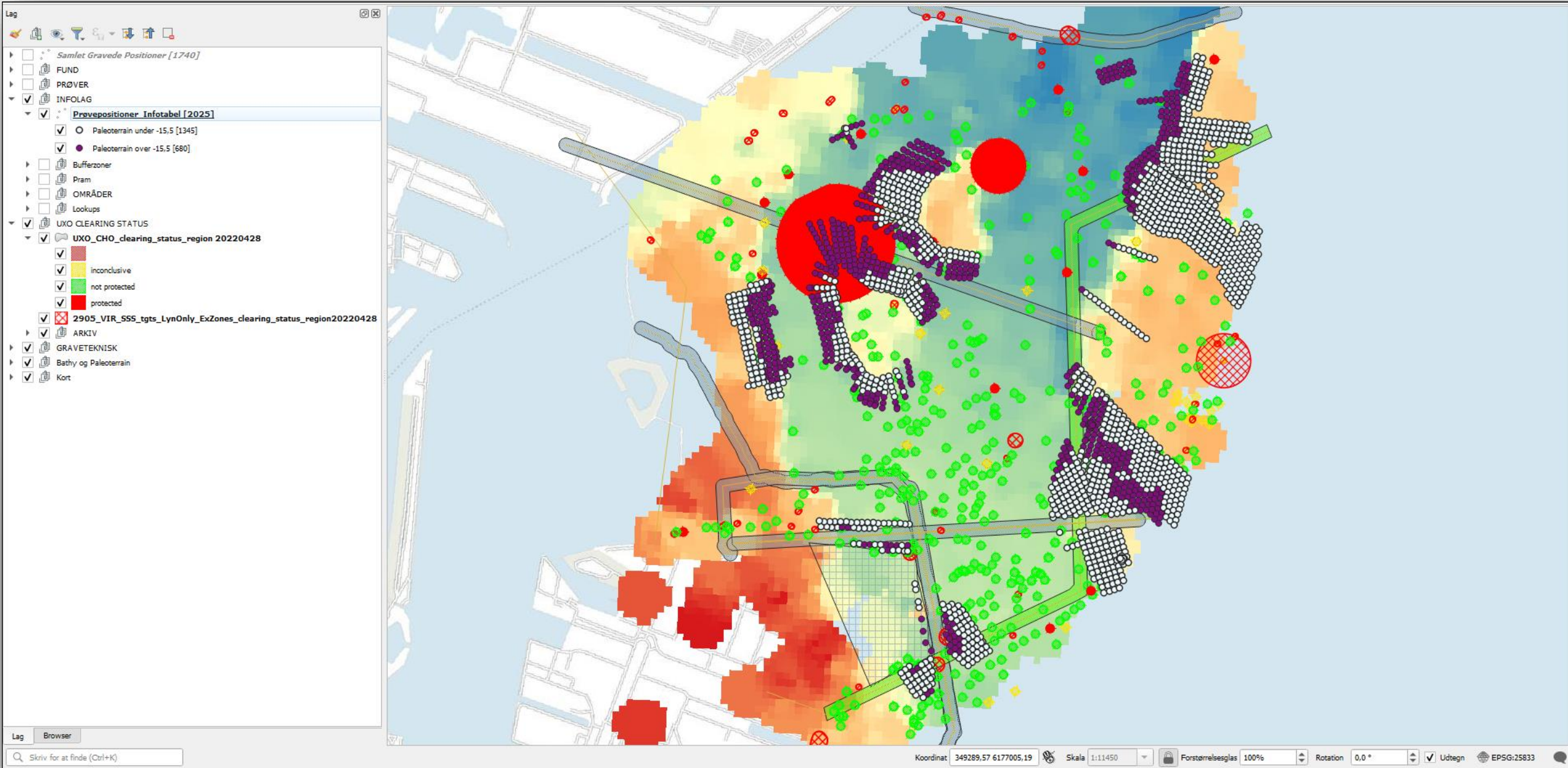

# SYMBOLER VISER INFORMATION OM POSITIONEN

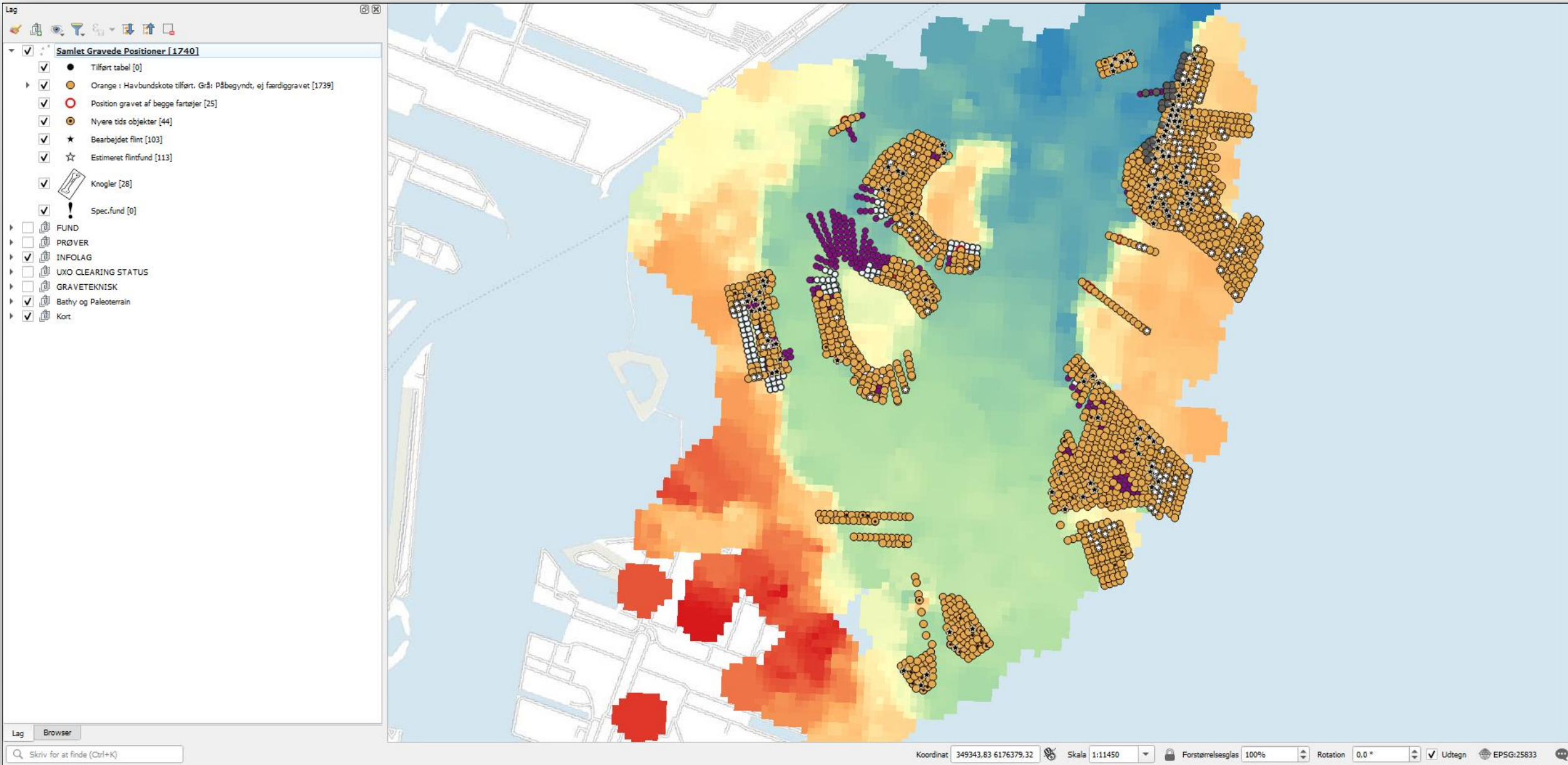

# SYMBOLER VISER INFORMATION OM POSITIONEN

- Legend (Lag):** A list of layers and symbols. The 'Samlet Gravede Positioner [1740]' layer is active, showing various symbols for different site types: black dots for 'Tilført tabel [0]', orange circles for 'Orange : Havbunds-kote tilført. Grå: Påbegyndt, ej færdiggravet [1739]', red circles for 'Position gravet af begge fartøjer [25]', brown circles for 'Nyere tids objekter [44]', stars for 'Bearbejdet flint [103]', and stars with outlines for 'Estimeret flintfund [113]'. Other layers include 'Knogler [28]', 'Spec.fund [0]', 'FUND', 'PRØVER', 'INFOLAG', 'UXO CLEARING STATUS', 'GRAVETEKNIK', 'Bathy og Paleoterrain', and 'Kort'.
- Attribute Table (Samlet Gravede Positioner - Objektattributter):** A table showing the attributes for the selected object. The 'Info' tab is active, displaying the following data:

OMR_TX_XXX	OMR 4_T9_170
Bathy	-9.390701293945312
Paleoterra	-10.248457908630371
Thickness	0.857756614685059
OMR	OMR 4
Transekt	T9
Position	170
Setup	14
Easting	351948.12
Northing	6176276.87
Oprettelse	2021-11-22
Faerdigbeh	NULL
Fartoej	Fartøj 1
- Map:** A map showing a grid of archaeological sites. Each site is represented by a symbol (circle or star) with a numerical label (e.g., T1\_100, T2\_120, T3\_140). The map background is a color-coded terrain or bathymetry map. The map is overlaid with a grid of coordinates.

At the bottom of the interface, there is a search bar with the text 'Skriv for at finde (Ctrl+K)', a coordinate display showing 'Koordinat 351769.69 6176714.08', a scale of 'Skala 1:2862', a zoom level of 'Forstørrelsesglas 100%', a rotation of 'Rotation 0,0 °', and a projection of 'EPSG:25833'.

# LAGBESKRIVELSER INDHENTES FRA DATABASE

**Samlet Gravede Positioner - Objektattributter**

Udfyldes	Info	Lagbeskrivelser
OMR_TX_XXX	OMR_4_T9_170	
Delområde	4	Lagbeskrivelsesark s. 38
Bemærkning		
Havbund	-9,39	Mørkt gråsort homogent sandet havneslam med enkelte spredte skaller.
Lag 1 Beskrivelse		
Lag 1 (Topkote)	-9,39	
Lag 1 (Bundkote)	-9,55	
Lag 1 (Tykkelse)	0.16000000000000014	
S/l Lag 1	0	Grøngråt homogent gytje med skaller og nister af organisk materiale.
Lag 2 Beskrivelse		
Lag 2 (Topkote)	-9,55	
Lag 2 (Bundkote)	-10,15	
Lag 2 (Tykkelse)	0.59999999999999996	
S/l Lag 2	0	Mørkegråt heterogent sandet gruset sterlag. Der blev soldet 40 L af lag 3, ved soldning blev der fundet 1 mikroflække (X105), 1 skiveskraber (X104), 1 afslag (X106) samt knogler (X107.X114)
Lag 3 Beskrivelse		
Lag 3 (Topkote)	-10,15	
Lag 3 (Bundkote)	-10,3	
Lag 3 (Tykkelse)	0.15000000000000036	
S/l Lag 3	40	Undergrund: Lysgråt kompakt heterogent gruset ler.
Lag 4 Beskrivelse		
Lag 4 (Topkote)	-10,3	

Map coordinates: Koordinat 351769,69 6176714,08 | Skala 1:2862 | Forstørrelsesglas 100% | Rotation 0,0° | EPSG:25833

# DIAGRAMOVERSIGT OVER KOTER

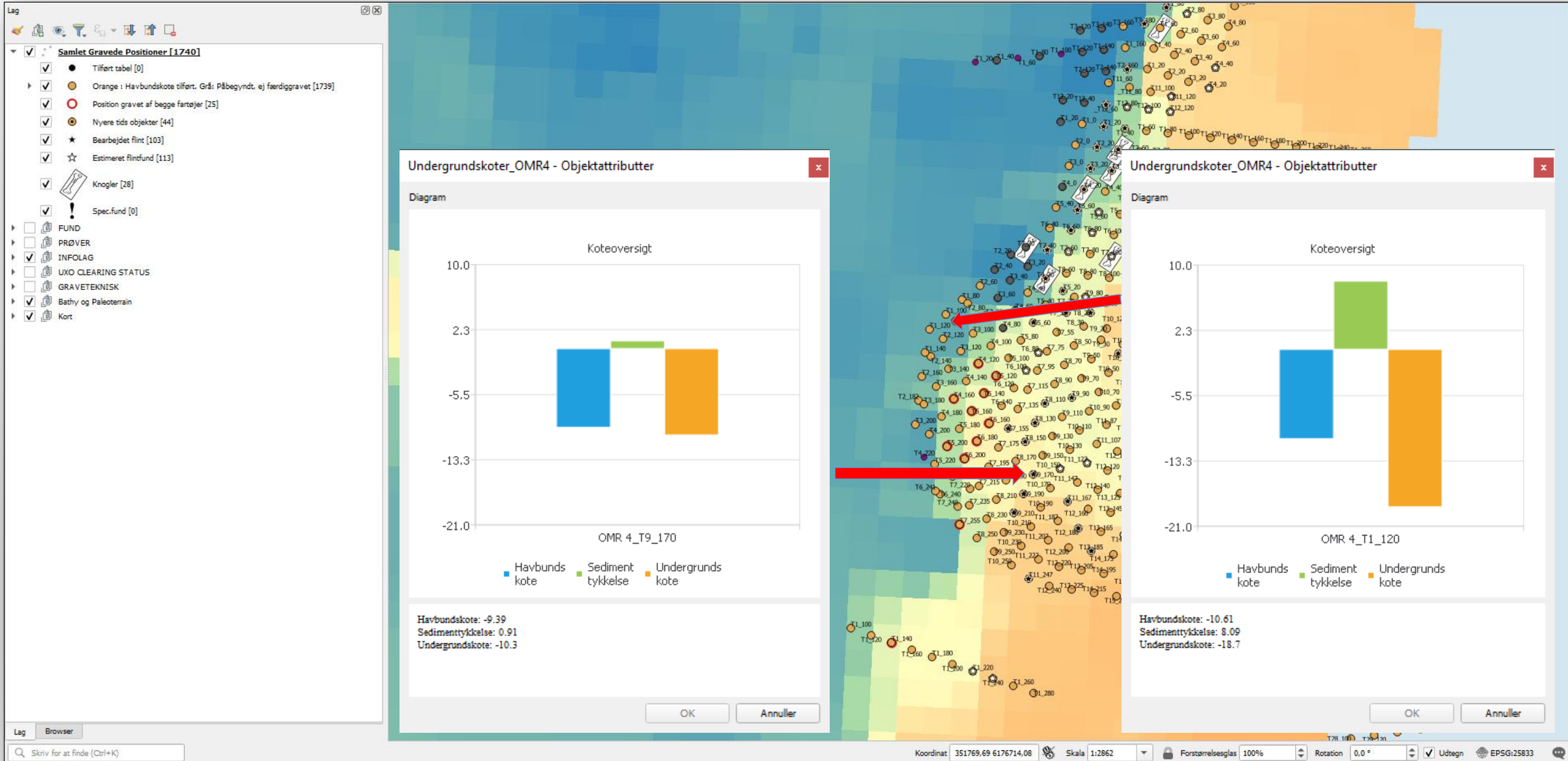

# DIAGRAMOVERSIGT OVER KOTER

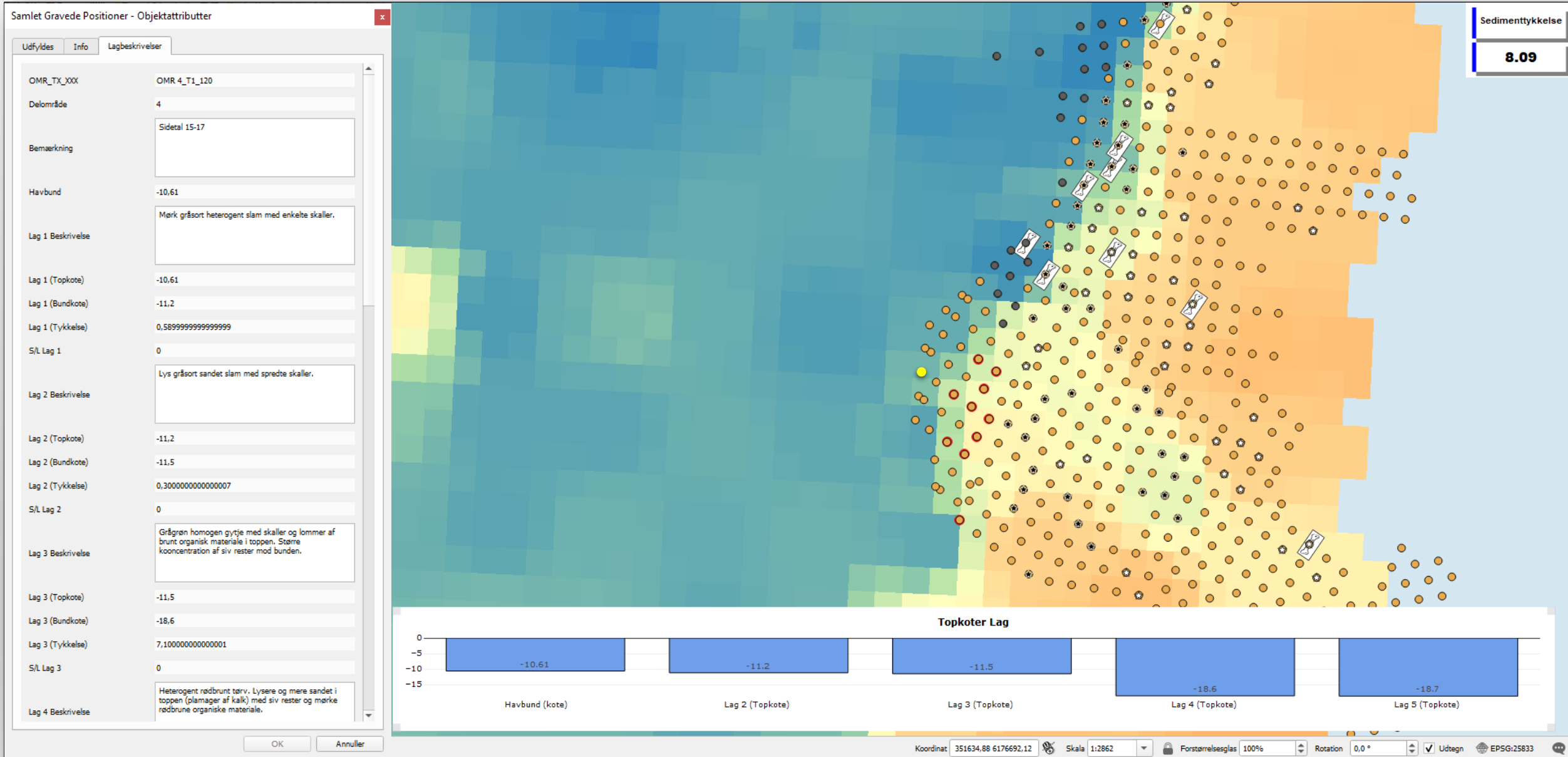

# EFTERBEARBEJDNINGSPROCESSEN

MIKRODATAMATER

[https://da.wikipedia.org/wiki/teknisk\\_museum#/media/fil:danmarks\\_tekniske\\_museum\\_-\\_computers\\_01.jpg](https://da.wikipedia.org/wiki/teknisk_museum#/media/fil:danmarks_tekniske_museum_-_computers_01.jpg)

# EFTERBEARBEJDNINGS-PROCESSEN

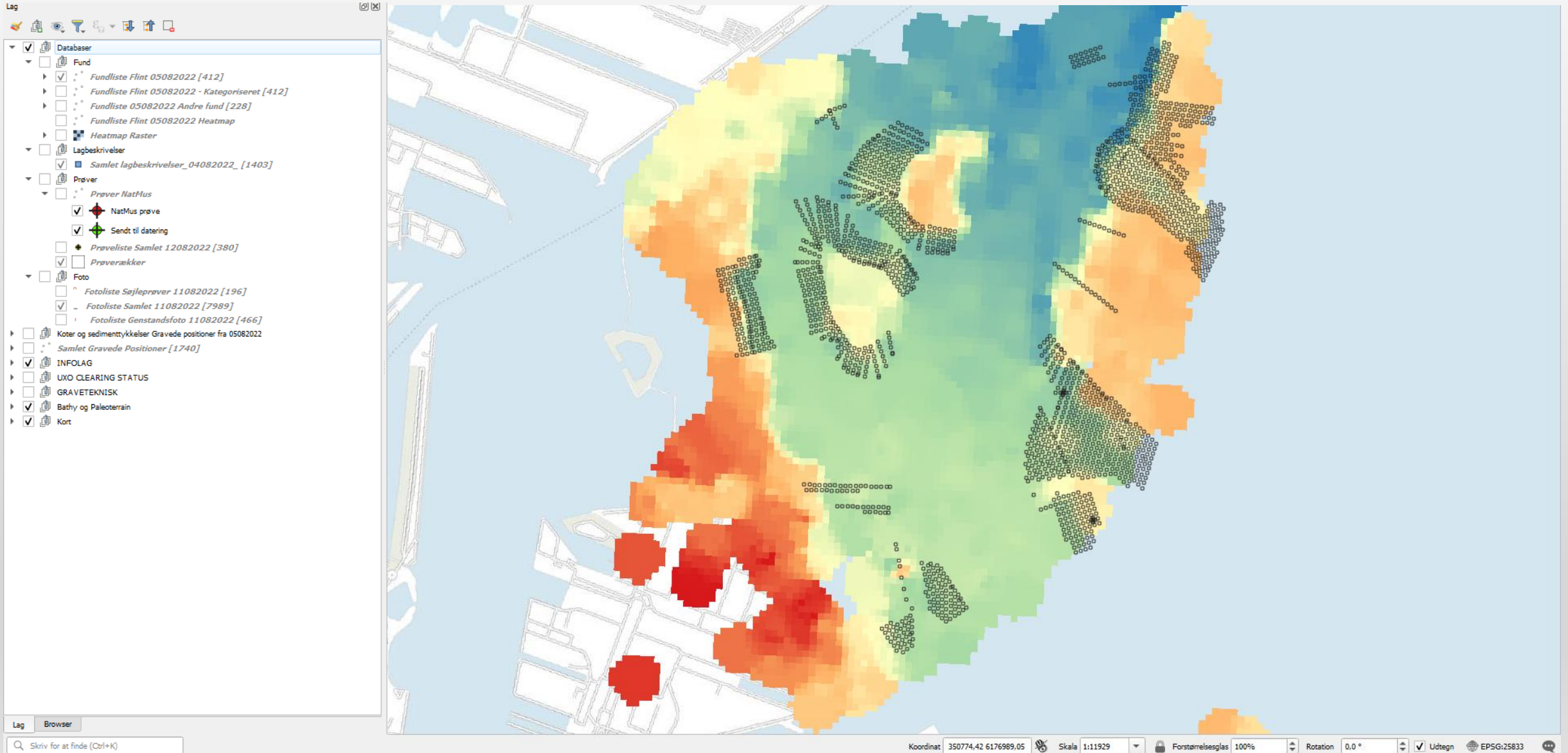

# FUND

Lag

- ✓ Databaser
  - ✓ Fund
    - ✓ **Fundliste Flint 05082022 [412]**
      - Fundliste Flint 05082022 - Kategoriseret [412]
      - Fundliste 05082022 Andre fund [228]
      - Fundliste Flint 05082022 Heatmap
      - Heatmap Raster
    - Lagbeskrivelser
    - Prøver
    - Foto
  - Koter og sedimenttykkelse Gravede positioner fra 05082022
  - Samlet Gravede Positioner [1740]
  - ✓ INFOLAG
    - UXO CLEARING STATUS
    - GRAVETEKNIK
    - Bathymetry og Paleoterrain
    - ✓ Kort

Identificer Resultater

Objekt	Værdi
▼ <b>Fundliste Flint 05082022 [13]</b>	
▶ Titel	X-nr: 177 Ildskærnet flint - 15 ildskærmede stykker flint.
▶ Titel	X-nr: 178 Afslag - Tre afslag på danien flint og 22 på senon flint. Et enkelt af afslagene måler 4,5cm, et andet måler 2 cm, resten er små afslag
▶ Titel	X-nr: 179 Afslag - 15 ildskærmede afslag på senon flint på 0,5-5,5 cm. Ildskærningsgraden varierer fra letfarvet, let krakeleret eller enkelt afsprængte "pot lids/grydelåg" til næsten hvidpatineret og stærkt krakeleret ...
▶ Titel	X-nr: 180 Afslag - Tre præparationsflækker af senon flint. De måler 1,1-1,7 cm i længden og 0,4-0,7cm i bredden. NHA 25072022: Bør klassificeres som afslag
▶ Titel	X-nr: 181 flække(r) og flækkefragmente@ - Ildskærnet slagflække af senon flint, slået med direkte hård teknik. Konusdannelse, slagar, radialstråler, korteks på den ene facet, stor slagbule og slagfladerest.
▶ Titel	X-nr: 182 flække(r) og flækkefragmente@ - Ildskærnet trykflække, distalt fragment, slået med indirekte blød teknik på sort senon flint. Korteks på del af ryggsiden.
▶ Titel	X-nr: 183 Mikroflække(r) og fragment(er) - Ildskærnet mikroflække slået med indirekte blød teknik på sort senon flint. Knækket i begge ender. Pot lids afsprængninger.
▶ Titel	X-nr: 184 flække(r) og flækkefragmente@ - Trykflække i senon flint slået med indirekte blød teknik. Korteks på den ene facet.
▶ Titel	X-nr: 185 flække(r) og flækkefragmente@ - Trykflække i senon flint slået med indirekte blød teknik. Knækket i distal-enden.
▶ Titel	X-nr: 186 Mikroflække(r) og fragment(er) - Mikroflække i senon flint, tosidet.
▶ Titel	X-nr: 187 Slagsten - Mulligt slagstensfragment i senon flint med knusninger og korteks. Slagstenen er nærmest knækket midt over.
▶ Titel	X-nr: 188 kerneokse - Mulligt kerneokse forarbejde / kasseret økse i senon flint. Den ene side synes at være naturligt formet, mens resten er tilhugget. Æggen er knækket af. Der er et enkelt lille stykke korteks tilbage.
▶ Titel	X-nr: 189 Ægafslag - Kerneokseproduktionsafslag i senon flint evt ægafslag. Det virker som om man har forsøgt at opskærpe æggen to gange, hvor det første opskærpningsafslag mislykkedes.

Opsætning Aktuelle lag

Visning Tree

Koordinat 352166,64 6176358,17 Skala 1:3211 Forstørrelsesglas 100% Rotation 0,0° Udtegn EPSG:25833

Lag Browser

Identificering udført

# OVERBLIK OVER LAGBESKRIVELSER

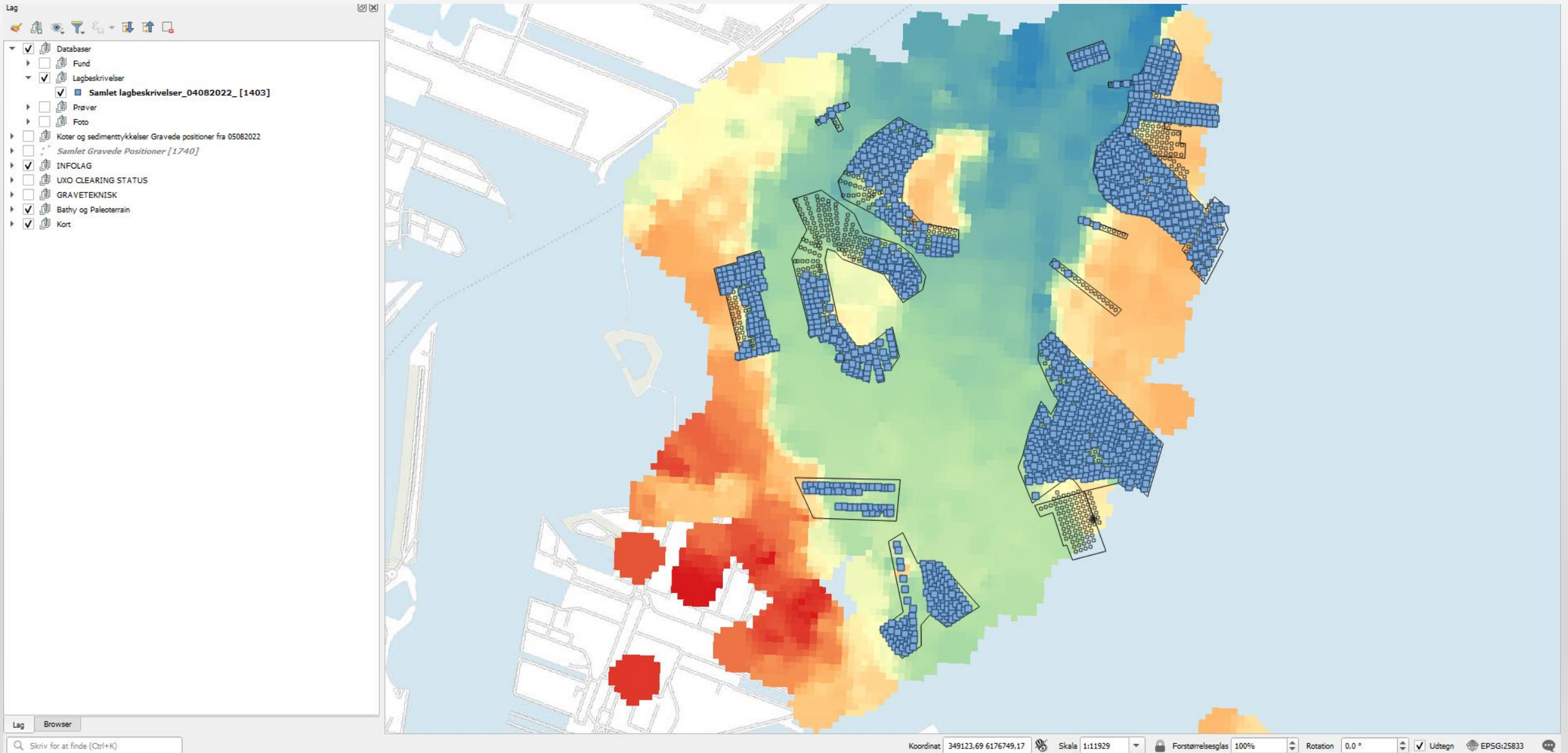

# PRØVER OG PRØVESVAR

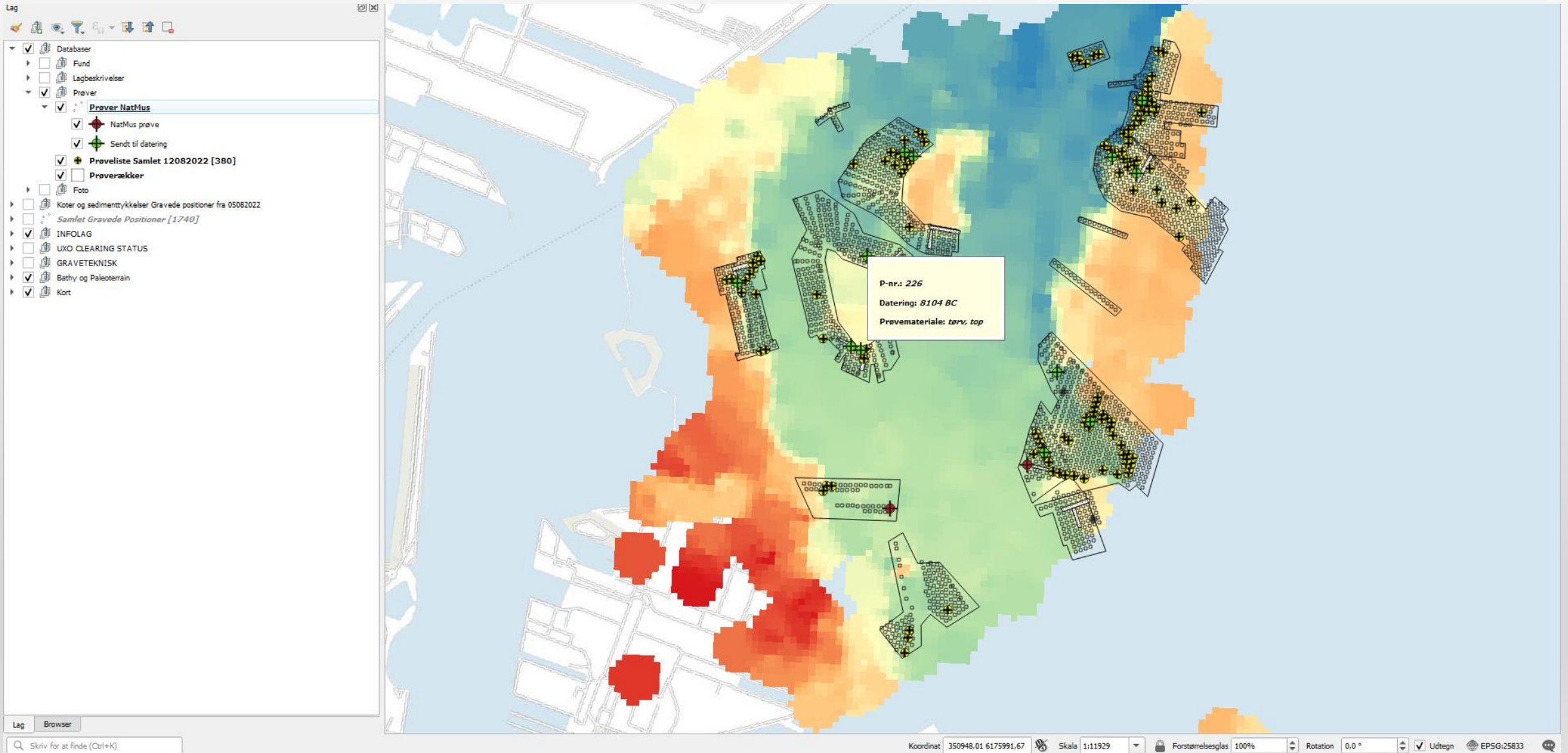

# OVERSIGT OVER FOTOTYPER PR. POSITION

Lag

- ✓ Databaser
  - ☐ Fund
  - ☐ Lagbeskrivelser
  - ☐ Prøver
  - ✓ Foto
    - ✓ Fotoliste Søjleprøver 11082022 [196]
    - ✓ Fotoliste Samlet 11082022 [7989]
    - ✓ Fotoliste Genstandsfoto 11082022 [466]
- ☐ Koter og sedimenttykkelser Gravede positioner fra 05082022
- ☐ Samlet Gravede Positioner [1740]
- ✓ INFOLAG
- ☐ UXO CLEARING STATUS
- ☐ GRAVETEKNISK
- ✓ Bathy og Paleoterrain
- ✓ Kort

Identificer Resultater

Objekt	Værdi
▼ Fotoliste Søjleprøver 11082022 [3]	
▶ Titel	2CAM 325 Profil, P102 + P103
▶ Titel	2CAM 332 Profil, P104 + P105
▶ Titel	2CAM 336 Profil, P106 + P107
▼ Fotoliste Samlet 11082022 [17]	
▶ Titel	2CAM 322 Skovl: 1
▶ Titel	2CAM 323 Skovl: 1
▶ Titel	2CAM 324 Skovl: 2
▶ Titel	2CAM 325 Skovl: 2
▶ Titel	
▶ Titel	
▶ Titel	2CAM 330 Skovl: 3
▶ Titel	2CAM 331 Skovl: 5
▶ Titel	2CAM 332 Skovl: 5
▶ Titel	2CAM 333 Skovl: 6
▶ Titel	2CAM 334 Skovl: 7
▶ Titel	2CAM 335 Skovl: 8
▶ Titel	2CAM 336 Skovl: 8
▶ Titel	2CAM 337 Skovl: 9
▶ Titel	2CAM 338 Skovl: 9
▼ Fotoliste Genstandsfoto 11082022 [4]	
▶ Titel	2CAM 326 X1002
▶ Titel	2CAM 327 X1002
▶ Titel	2CAM 328 X1002
▶ Titel	2CAM 329 X1002

Opstilling: Aktuelle lag

Visning: Tree

Koordinat: 351793,36 6175670,22 Skala: 1:3528 Forstørrelsesglas: 100% Rotation: 0,0° Udtegn EPSG:25833

# TERRÆNMODEL UD FRA DEN NYE DATA

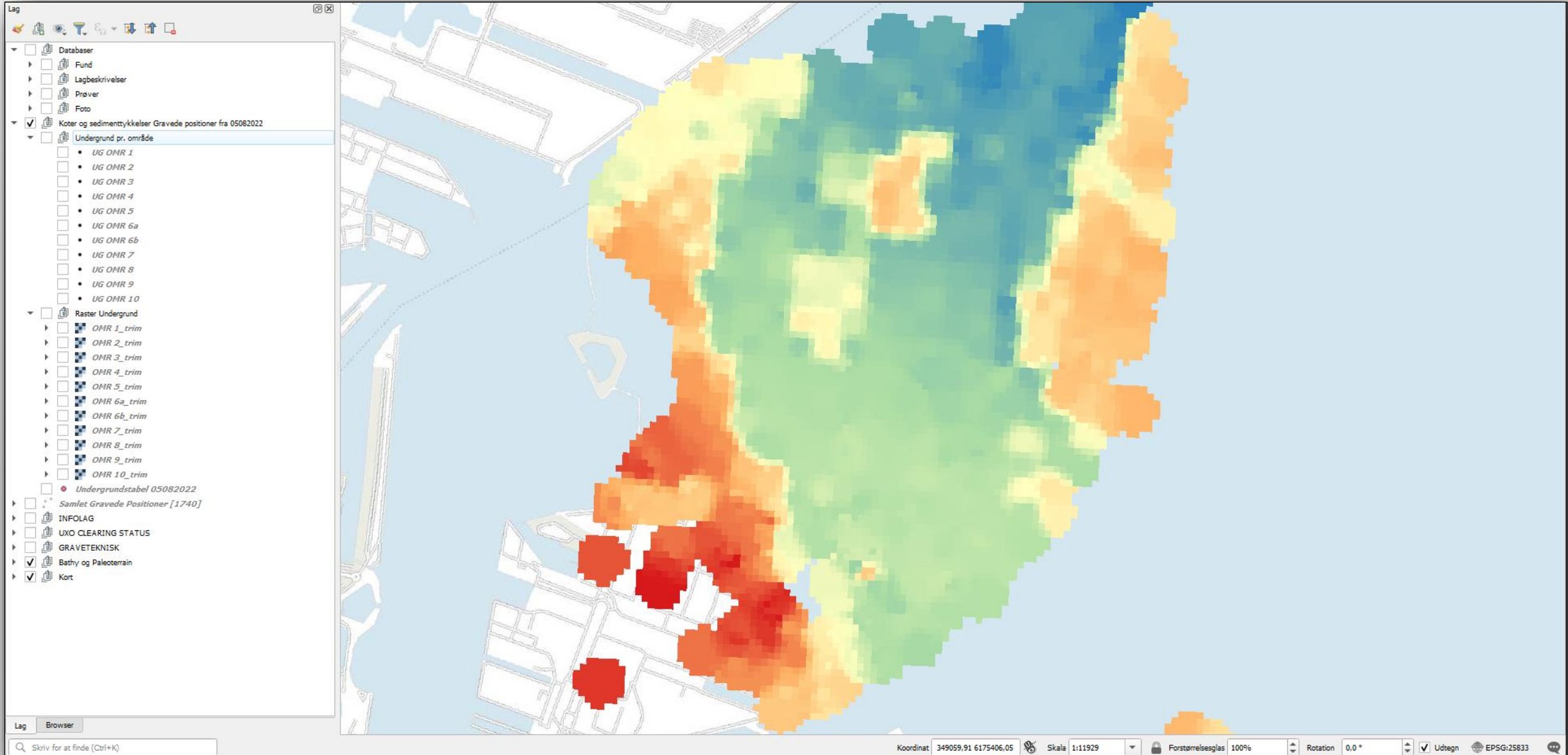

# TERRÆNMODEL UD FRA DEN NYE DATA

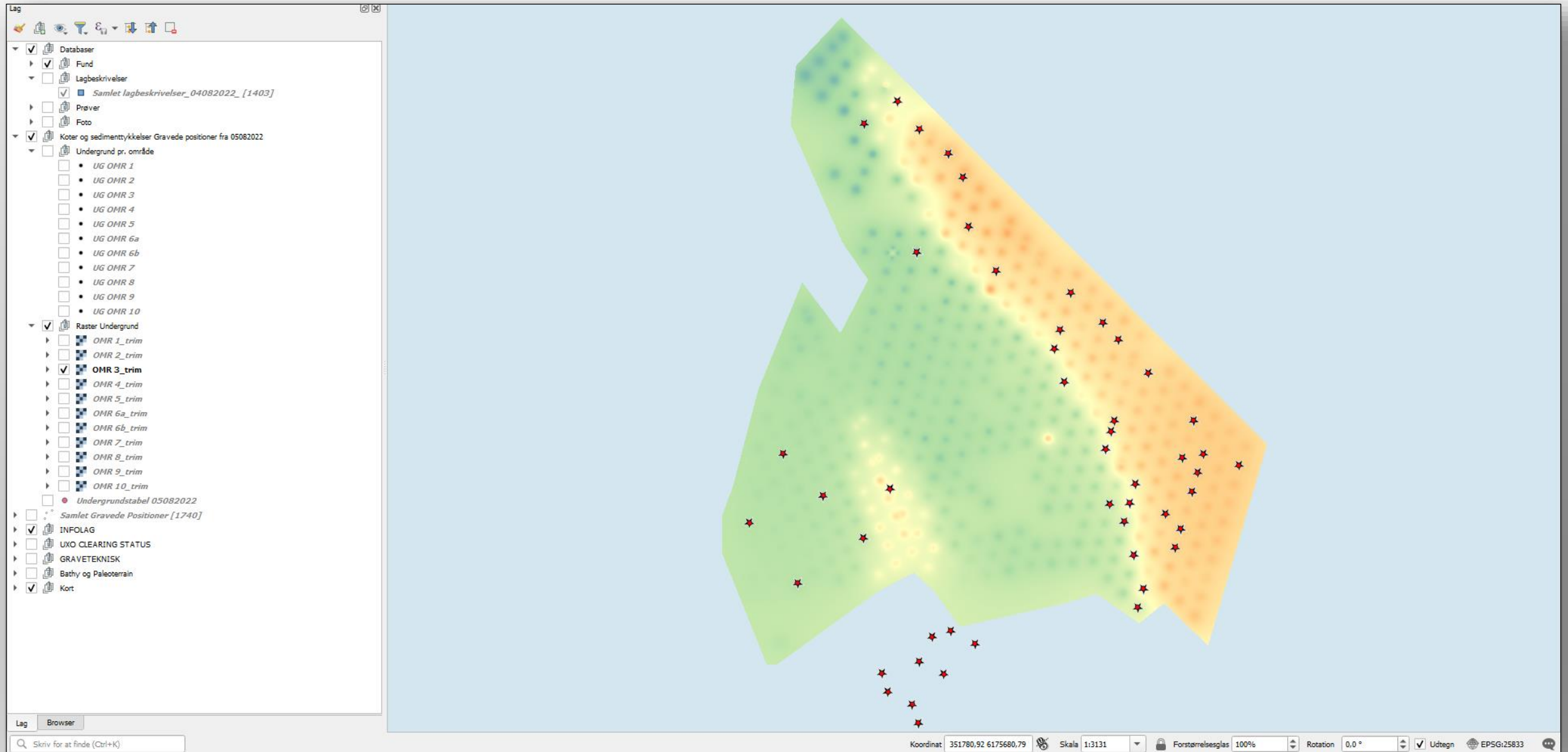

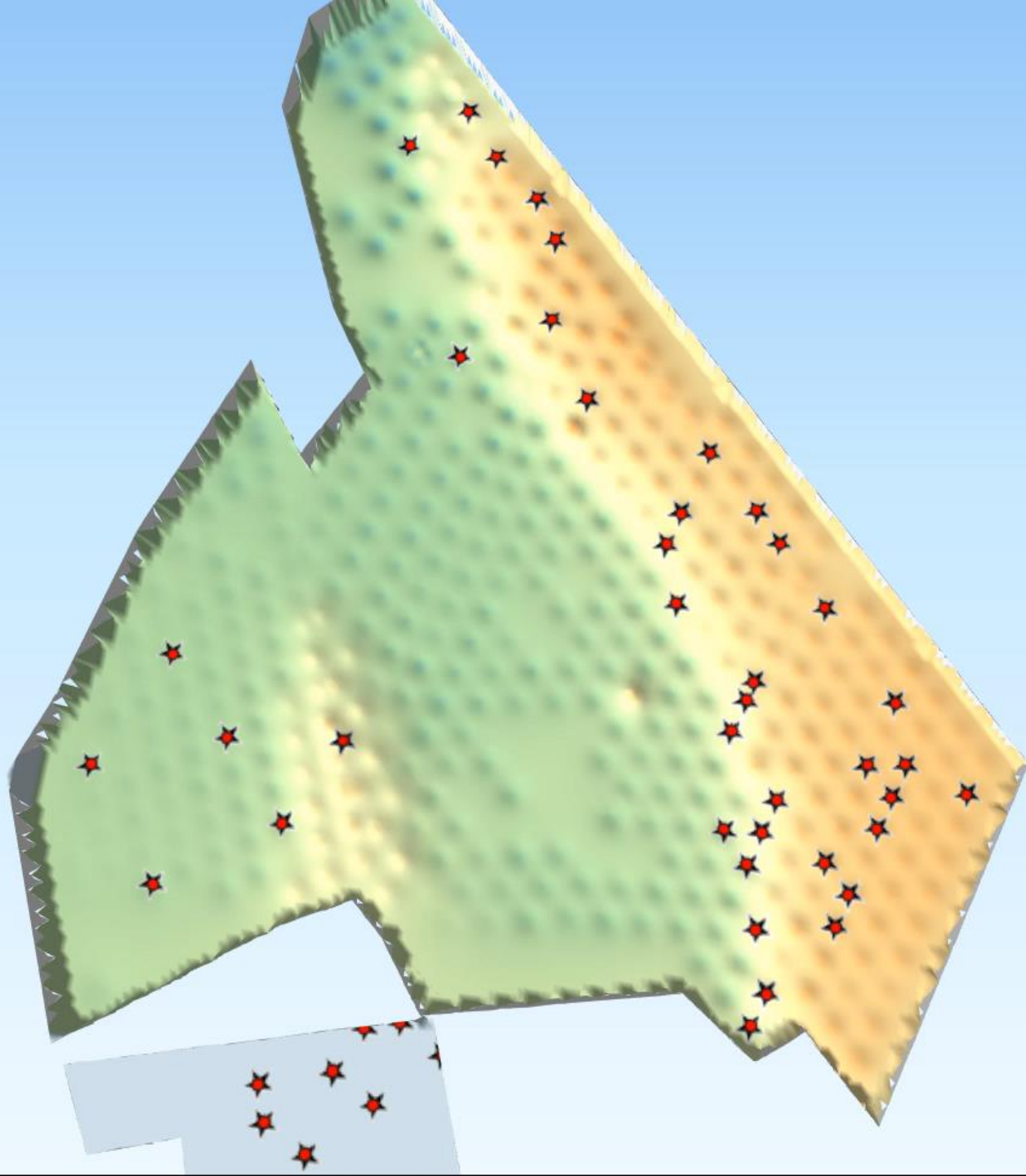

# SØJLEMODEL UD FRA DEN NYE DATA

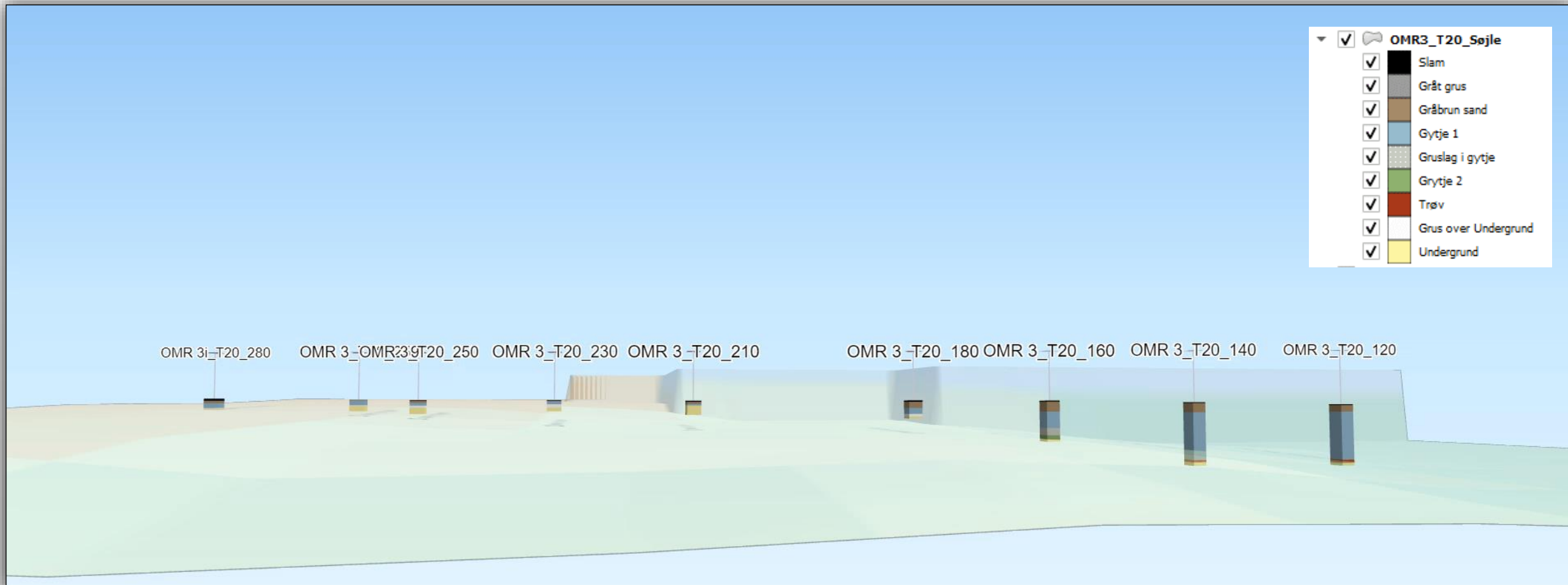

# BENPOSITIONER > BIG DATA

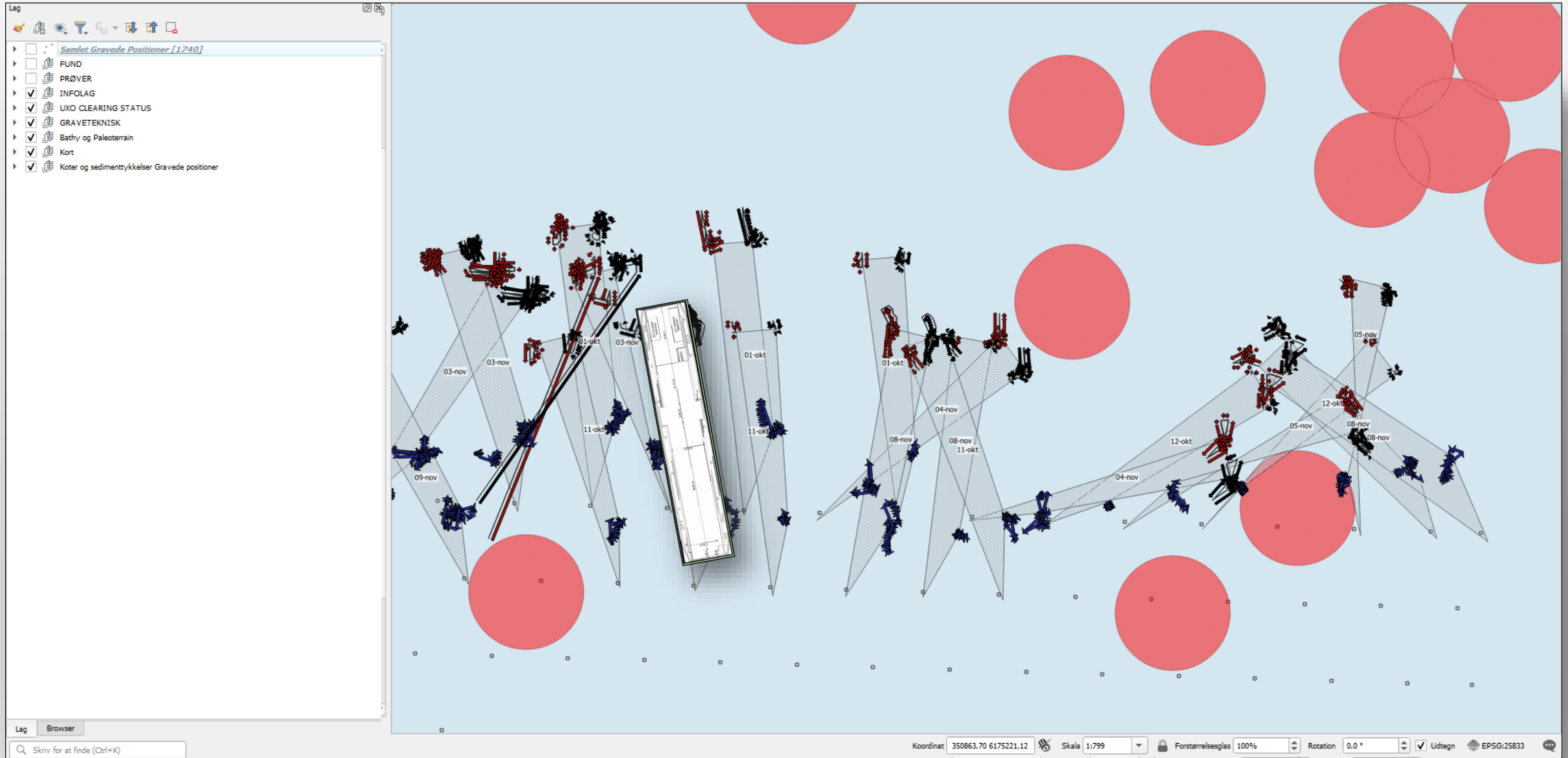

# GRAVEDYBDER I 3D

TAK FOR OPMÆRKSOMHEDEN!

